수출지원서비스, 수출바우처로 더 쉽게! 더 편리하게!

수출바우처 활용 **성공 스토리**
수출바우처 활용 **가이드북**

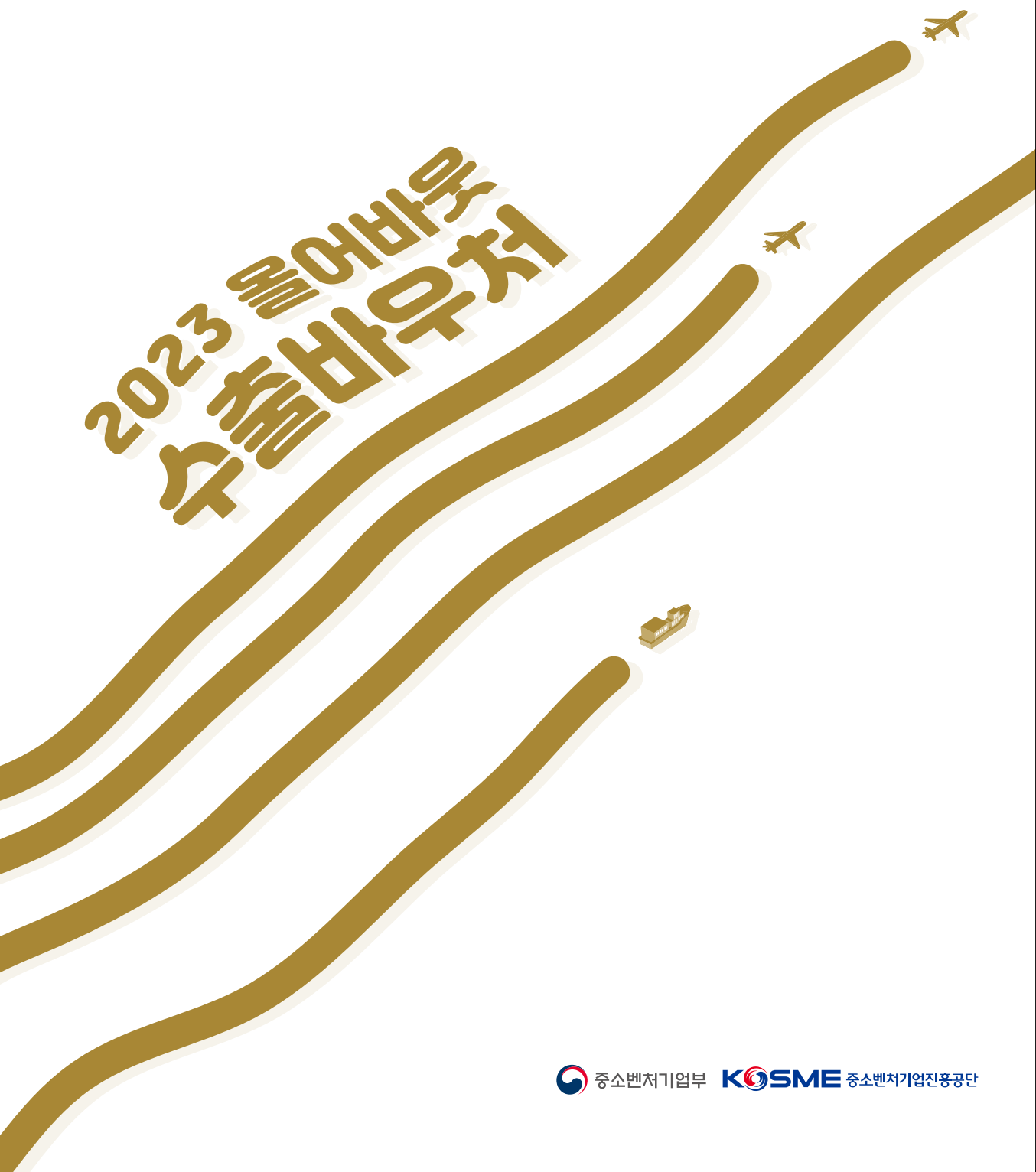

중소벤처기업부 KOSME 중소벤처기업진흥공단

㈜오디에이테크놀로지

전력전자 계측기 시장을 오렌지빛으로 물들이다

전력전자 계측기는 전자기기와 2차 전지의 개발·검수에서 핵심 역할을 하는 장비로, 4차 산업 발전에 따라 그 중요성도 부각되고 있다. 이런 가운데 최상급 성능·가격 경쟁력·빠른 납기를 토대로 기업의 시그니처 컬러를 입힌 오렌지빛 전력전자 계측기를 세상에 퍼트리고 있는 기업이 있으니, 수년 째 수출바우처와 동행 중인 ㈜오디에이테크놀로지가 그 주인공이다.

대표 김정석
주 생산품 전력전자 계측기
수출바우처 서비스 활용 건수 8건
수출바우처 서비스 메뉴판 Pick

- 조사/일반 컨설팅(사업파트너 연결지원)
- 전시회/행사/해외영업지원(전시회 참가)
- 디자인개발(외국어 카탈로그 제작)
- 홍보동영상(외국어 홍보동영상 제작) 등

수출바우처 Starting

4차 산업 핵심 제품 개발·검수의 믿음직한 파트너

스마트폰에서부터 공기청정기에 이르기까지, 오늘날 우리는 수많은 전자기기에 둘러싸여 하루하루를 살아간다. 심지어 '기계공학의 끝판왕'이라 불리는 자동차마저도 '배터리·모터·IT기술을 탑재한 움직이는 전자기기'로 향하고 있을 정도. 전력전자 계측기는 이처럼 갈수록 늘어나는 전자기기와 여기에 들어가는 배터리를 효율적으로 개발·검수하는 데 반드시 필요한 장비다. 이 시장의 한가운데를 향해 빠르게 나아가고 있는 ㈜오디에이테크놀로지 김정석 대표가 책상에 놓인 스마트폰을 예로 들며 전력전자 계측기의 중요성을 알기 쉽게 설명했다.

"작년 한 해에만 약 12억3천만 대의 스마트폰이 출하됐습니다. IT기업들은 어떻게 이 많은 스마트폰을 검수할까요? 이때 활약하는 장비가 바로 전력전자 계측기입니다. 배터리 대신 스마트폰에 전기를 공급하는 것은 물론, 전원 켜고 끄기·대기 모드·통화·인터넷 서핑·게임·동영상 시청·사진 촬영 등 다양한 사용 환경에 대한 전력 데이터를 수집·분석함으로써 스마트폰이 설계대로 잘 만들어졌는지, 아니면 불량이 있는지를 빠르고 정확하게 판별할 수 있습니다. 그런가 하면 스마트폰에 전력을 공급하는 배터리 검수에도 전력전자 계측기가 반드시 필요합니다. 배터리에 다양한 상황을 가정하여 부하를 가하고 전력 소모 데이터를 측정해 제 역할을 못하는 불량 배터리를 잡아냅니다."

한편 전력전자 계측기는 전자기기를 개발할 때에도 매우 유용하다. 개발자가 원하는 만큼 전력을 공급하거나 부하를 걸면서 더욱 안정적이면서도 혁신적인 제품을 설계·완성해나갈 수 있기 때문이다. 이처럼 사용자의 의도대로 전력 공급 및 부하를 프로그래밍할 수 있기에 전력전자 계측기 앞에는 'Programmable(프로그래밍 가능한)'이라는 형용사를 붙이며, 오디에이테크놀로지가 개발·제조하는 직류 전원 공급 장치(DC Power Supply)와 직류 전자 부하기(DC Electronic Load) 앞에도 같은 단어가 따라붙는다. 아울러 오디에이테크놀로지는 두 제품과 타 기업의 여타 계측장비를 한데 묶은 계측 시스템 솔루션(System Integration)도 개발·납품하고 있다.

"전력전자 계측기를 만들려면 고도의 전력 조절 및 전력 데이터 수집·분석 기술이 필요하며, 이를 확보한 몇몇 글로벌 기업이 세계시장을 나눠 갖고 있습니다. 그러다 보니 2005년 첫발을 뗀 우리 회사는 설립 후 몇 년 동안 많은 어려움을 겪었고, 국내 중소기업과 연구기관을 중심으로 제품을 납품했는데요. 우리 회사 제품의 정밀도와 안정성을 인정한 우리나라의 글로벌 IT 대기업인 삼성전자가 2012년 국내외 사업장으로 도입을 확대하면서 본격적으로 사업의 물꼬가 트였습니다. 아울러 수출에도 탄력이 붙었죠."

1
2

1 세계 유수의 기업과 수출 경쟁을 벌이고 있는 오디에이테크놀로지의 전력전자 계측기
2 고도의 전력 조절 및 전력 데이터 수집·분석 기술을 보유하고 있는 오디에이테크놀로지

수출바우처 Running

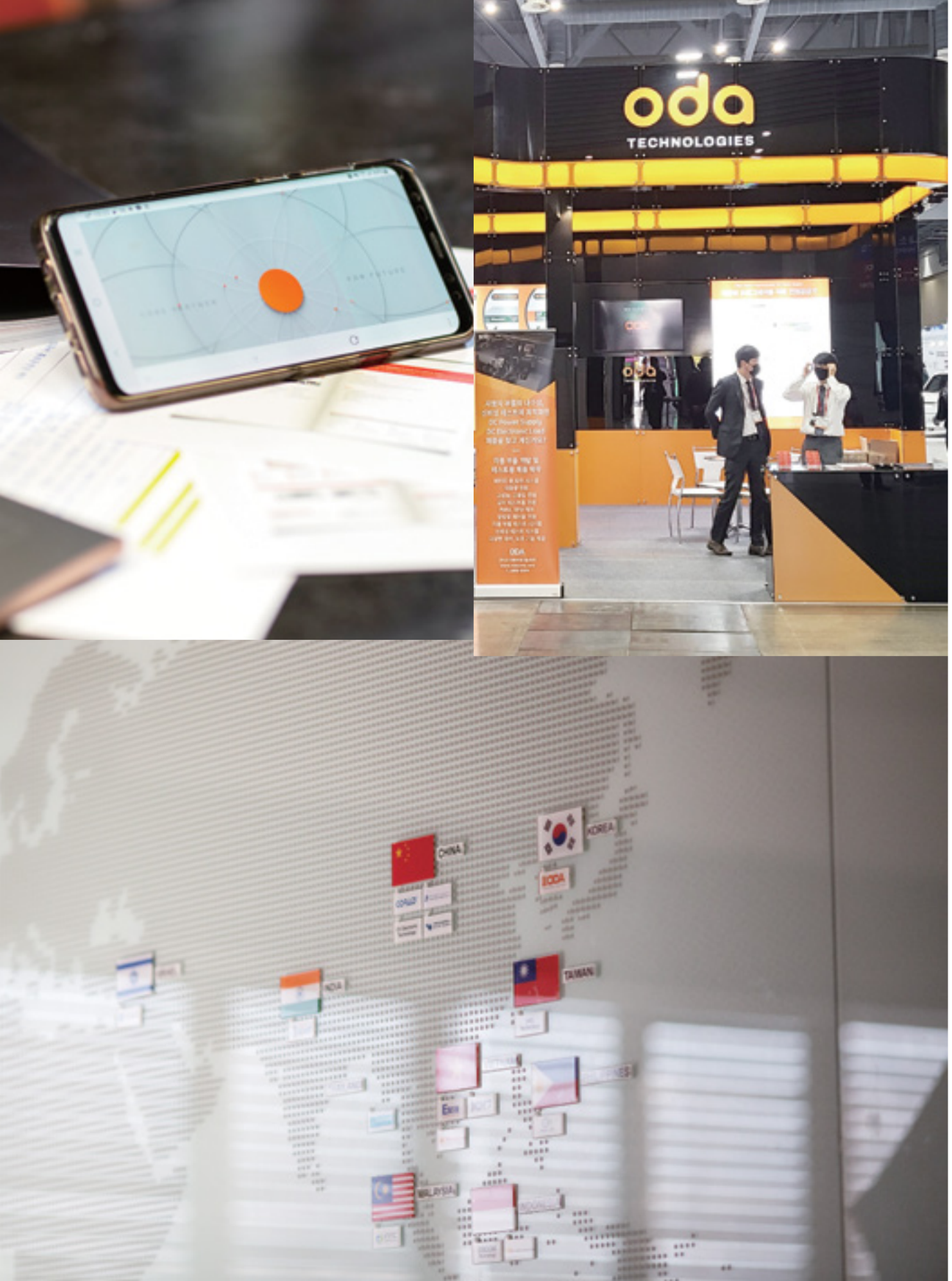

해외 판로 개척에 힘을 보탠 수출바우처

김정석 대표는 오디에이테크놀로지를 창업할 즈음부터 수출을 염두에 두고 있었다. 수요가 한정적인 국내시장에만 몰입하다가는 어느 순간 기업의 성장이 멈출 것임을 잘 알고 있었기 때문이다.

이러한 사업 로드맵에 따라 회사 사정이 어려웠던 2009년부터 해외전시회에 참가하는 등 수출길을 열기 위해 노력한 오디에이테크놀로지는 기술력을 인정받은 2012년을 기점으로 꾸준히 해외 판로를 개척해 나갔다.

"하지만 후발주자이자 중소기업으로서 브랜드 파워와 자금력이 선진 기업에 비해 낮을 수밖에 없었고, 자연스럽게 중소기업의 수출을 돕는 수출지원사업을 알아보기 시작했습니다. 이런 와중에 수출바우처에 대해 알게 됐고, 지원사업 원년인 2017년부터 지금까지 매년 참가하고 있습니다. 초창기에는 선례와 노하우가 없다 보니 전시회 사후 정산과 통·번역 서비스 정도만 활용했지만, 2019년부터는 과감하게 기업 홍보동영상 제작·각종 인증 및 특허 출원·제품 소개 자료 발간 등으로 보폭을 넓혔는데요. 그 덕분에 2019년 영국 글로벌 가전기업 다이슨 공장에 제품을 납품하는 등 크고 작은 성과를 거두며 100만 달러에 가까운 연 수출액을 거뒀습니다."

이렇듯 수출이 본격적인 궤도에 오르려던 시기였기에 2020년 전 세계를 휩쓴 코로나19 사태로 인한 수출 물량 감소는 더욱 뼈아프게 다가왔다. 하지만 오디에이테크놀로지는 해외로 향하는 발걸음을 멈추지 않았다. 비대면 미팅 시스템 구축과 온라인 홍보 마케팅에 힘을 쏟는 한편, 국내에서 열리는 국제 전시회에 한층 내실을 기했다. 2021년을 기점으로 홍보 부스를 3~4개 규모로 늘리고 자체 BI를 기반으로 한 차별화된 부스 디자인 및 구성을 선보이면서 국내외 기업 및 바이어의 이목을 끌었다.

"전형적인 홍보 부스를 1개 규모로만 운영했던 과거에 비해 제품 상담이 5~6배 이상 늘어나는 것을 체험했기에, 2022년도 수출바우처의 지원을 등에 업고 참가한 '2022 국제전기전력전시회'와 '2022 국제모빌리티산업전'의 부스 구성에도 최대치의 역량을 쏟았습니다. 그 결과 많은 수주 및 납품을 이룰 수 있었는데요. 특히 우리나라를 대표하는 배터리 제조기업의 해외 공장에 제품을 대거 납품해 수출액을 크게 끌어올릴 수 있었습니다."

이와 더불어 오디에이테크놀로지는 수출바우처를 통해 대한무역투자진흥공사(KOTRA)의 사업파트너 연결지원 서비스를 활용, 제품에 관심을 보이는 중국 베이징 및 톈진 지역의 현지 업체를 소개받으며 중국 진출의 교두보도 확보했다.

1	2
3	

1 수출바우처 지원으로 제작한 영어 홍보동영상
2 수출바우처 지원으로 '2022 국제모빌리티산업전'에 참가해 수주 성과를 거뒀다.
3 17개국으로 전력전자 계측기를 수출하고 있는 오디에이테크놀로지

수출바우처 Flying

브랜드 이미지 구축의 밑바탕을 마련하다

오디에이테크놀로지는 글로벌 기업과 견주어도 손색없을 정도로 높은 기술력과 제품 효율을 보유했다. 가격 및 납기 경쟁력은 오히려 한 발 앞선다. 그럼에도 브랜드 파워와 인지도가 상대적으로 낮아 수출길을 빠르게 넓히는 데 어느 정도 한계가 있었던 것이 사실. 김정석 대표는 이 문제를 해결하기 위해 5년 전부터 독창적인 BI와 CI를 정립하고 널리 알리는 데 힘써 왔다.

"몇 년 전 한 해외 전시회에 참가했을 때 상당한 충격을 받은 일이 있었습니다. 어느 해외 바이어가 우리 제품을 보고 다가오더니 '어? 디자인이 미국 OO회사 제품과 비슷한데 다른 회사 제품이네?' 하며 멀어지던 장면이 아직도 눈에 선한데요. 그 순간 제품력과 더불어 우리만의 독창적인 BI와 CI를 개발해야겠다고 결심했고, 얼마 전 오렌지색과 진회색을 바탕으로 한 BI 가이드북을 만들어 전 부서에 배포했습니다. 나아가 2022년도 수출바우처를 활용해 우리 회사의 이미지와 비전을 한층 감각적으로 풀어낸 영어 홍보동영상을 제작했고, BI 가이드북의 의도와 언어를 고스란히 살린 영어 카탈로그도 만들었습니다. 특히 영어 카탈로그는 기존의 정형화된 '목차-제품 나열'의 공식에서 벗어나 '우리 제품의 특장점-세부 제품군-제품 상세 설명'순으로 구성했는데요. 그 덕분에

해외 바이어들에게 우리 제품을 좀 더 직관적으로 소개할 수 있게 됐습니다."

수출바우처와 함께한 내실 있는 여정 덕분에 오디에이테크놀로지는 2022년, 전년 대비 6배 이상 수직 상승한 245만 달러의 수출액을 기록할 수 있었으며 수출국도 15개국에서 17개국으로 늘렸다. 수출 탄력을 제대로 받은 오디에이테크놀로지는 2023년 미국 본격 진출을 앞두고 UL인증 취득을 추진하고 있으며, 2022년도 수출바우처를 이용해 제작한 영어 홍보동영상 및 카탈로그를 바탕으로 본격적인 마케팅전에 뛰어들 계획이다.

2023년 수출액 목표를 300만 달러로 잡고 있다고 밝힌 김정석 대표는 앞으로 수출바우처에 참가할 중소기업들에 '수출바우처를 활용해 여러 분야에 과감하게 도전하라'는 조언을 전했다.

"참가 기업이 원하는 대로 바우처 활용이 가능한 지원사업인 만큼, 그동안 해보지 못했던 수출 관련 시도와 도전을 다양하게 실행에 옮긴다면 분명히 새로운 수출 시야가 트일 것이고 더불어 의외의 성과도 거둘 수 있을 것입니다. 새로운 일에 도전하지 않으면 어떤 변화도 일어나지 않습니다. 수출바우처를 활용해 각 기업만의 수출 혁신을 이루기를 기원하겠습니다!"

수출바우처 활용해보니!

수출바우처로 차곡차곡 쌓아올린 우리 회사 수출 비밀병기!

㈜오디에이테크놀로지 **김정석** 대표

수출바우처 지원으로 국제 전시회 부스를 더욱 알차게 구성할 수 있었고, 덕분에 예전보다 더 많은 상담과 수주를 이뤄낼 수 있었죠. 아울러 기업이 추구하는 중·장기적인 비전을 감각적으로 설명한 영어 홍보동영상과 제품을 더욱 잘 알릴 수 있는 영어 카탈로그를 제작함으로써 수출 규모를 한 단계 끌어올릴 수 있는 초석을 마련했다는 점도 매우 의미가 깊습니다. 요컨대 수출바우처에 힘입어 우리 회사의 전반적인 수출 경쟁력이 높아졌습니다.

EXPORT VOUCHER

슬기로운 수출바우처 활용

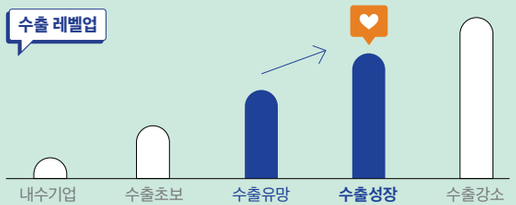

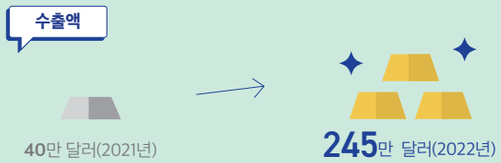

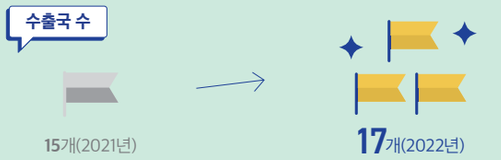

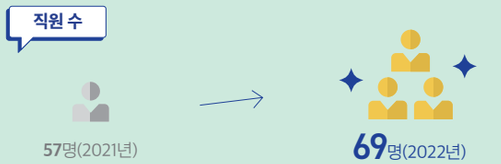

전지적 수출바우처 시점

수출 600%
2022년 수출액 전년 대비 600% 이상 증가

6년
수출바우처 6년 연속 참가로 기업 전반의 수출 경쟁력 향상

영어 홍보동영상
수출바우처 지원으로 홍보동영상을 제작해 글로벌 인지도 제고

SUMMARY — 한눈에 쏙! 수출바우처 15개 지원 기업 활용 성과

구분	기업명	대표자	주요제품	수출바우처 지원이력	수출 레벨업	수출 실적		수출국가 수		수출바우처 활용 내용	성공 스토리 해당 p
						지원 전	지원 후	지원 전	지원 후		
1	㈜대한이앤씨	이규석	재활용 선별 장비	2022(내수)	**내수** 초보 유망 성장 **강소**	0	1,250만 $	0개	1개	• 조사/일반 컨설팅	8p
2	세라블라썸코리아㈜	박세광	신발	2022(내수)	**내수** 초보 **유망** 성장 강소	0	11만2,100 $	0개	1개	• 홍보동영상	16p
3	㈜민테크	홍영진	배터리 진단 솔루션	2022(초보)	내수 **초보** **유망** 성장 강소	3만$	40만 $	3개	5개	• 해외규격인증 • 전시회/행사/해외영업지원	24p
4	금산88홍삼	임미용	홍삼, 수삼 등	2022(초보)	내수 **초보** **유망** 성장 강소	6만7,000$	72만5,000 $	1개	1개	• 전시회/행사/해외영업지원	32p
5	모션케어컴퍼니㈜	지용진	필라테스 기구	2022(초보)	내수 **초보** **유망** 성장 강소	6만$	44만 $	5개	8개	• 홍보동영상 • 국제운송	40p
6	㈜오디에이테크놀로지	김정석	전력전자 계측기	2022(유망)	내수 초보 **유망** **성장** 강소	40만$	245만 $	15개	17개	• 조사/일반 컨설팅 • 디자인개발 등	48p
7	㈜맥파이테크	신웅철	레이저 측정기	2022(유망)	내수 초보 **유망** **성장** 강소	32만7,000$	185만 $	2개	5개	• 홍보/광고	56p
8	신한네트웍스㈜	주성훈	광통신부품	2022(성장)	내수 초보 유망 **성장** **강소**	370만$	860만 $	2개	4개	• 디자인개발	64p
9	㈜한터글로벌	곽영호	K-POP 음악차트	2022(성장)	내수 초보 유망 **성장** 강소	221만$	273만 $	11개	9개	• 홍보/광고 • 특허/지재권/시험 등	72p
10	㈜지엠디소프트	김현수	디지털 포렌식 솔루션	2022(성장)	내수 초보 유망 **성장** 강소	211만$	398만 $	40개	48개	• 디자인개발 • 조사/일반 컨설팅 등	80p
11	린노알미늄㈜	이세영	전기자동차 부품	2022(강소)	내수 초보 유망 성장 **강소**	1,137만$	1,820만 $	3개	4개	• 홍보동영상 • 국제운송	88p
12	㈜현대엔텍	김윤	주방세제, 비누 등	2022 (러-우-벨 피해기업)	내수 초보 유망 **성장** 강소	101만$	140만 $	4개	5개	• 디자인개발 • 전시회/행사/해외영업지원	96p
13	대명산업기술㈜	김당주	주조분야 자동화 솔루션	2022(물류전용)	내수 초보 **유망** **성장** 강소	30만$	227만 $	4개	5개	• 물류전용 바우처	104p
14	대한열기㈜	주강일	열처리로	2022(물류전용)	내수 초보 **유망** **성장** 강소	38만$	457만 $	7개	10개	• 물류전용 바우처	112p
15	㈜궁전방	송청호	떡류	2022(물류전용)	내수 초보 유망 **성장** **강소**	475만$	543만 $	12개	15개	• 물류전용 바우처	120p

Export Voucher

수출바우처 서비스 메뉴판

13개 카테고리 8,000여 개의 수출지원서비스를 모아놓은 '서비스 메뉴판'에서 원하는 서비스를 골라 바우처로 자유롭게 이용할 수 있습니다.

1 디자인개발

해외 진출에 필요한 외국어 카탈로그, 홈페이지, CI·BI 개발 등
다양한 분야의 외국어 디자인개발을 지원합니다.

2 홍보 / 광고

기업·제품·브랜드의 해외 마케팅에 필요한 다양한
홍보·광고 서비스를 지원합니다. ⓘ 일부 사후정산 포함

3 홍보동영상

해외시장 진출에 필요한 외국어 홍보동영상
개발을 지원합니다.

4 조사 / 일반 컨설팅

해외 진출에 필요한 시장조사를 비롯해
수출 관련 일반 컨설팅을 지원합니다.(법무·세무·회계 제외)

5 브랜드개발·관리

해외진출에 필요한 브랜드 진단/분석, 정품인증관리,
신규 수출 브랜드 론칭 등의 서비스를 지원합니다.

6 법무·세무·회계 컨설팅

해외 진출 및 수출에 필요한 법무·세무·회계 관련
전문 컨설팅 서비스를 지원합니다.

7 서류대행 / 현지등록

계약서 작성 등 수출·무역·현지 진출과 관련해 필요한 서류 작성 대행 서비스를
지원합니다.

8 통번역

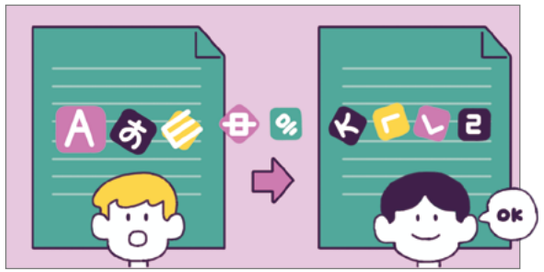

해외 진출 및 수출과 관련해 기업 활동에 필요한
외국어 통번역 서비스를 지원합니다.

9 역량강화교육

무역실무, 비즈니스 회화 등 수출 역량을 강화하기 위한
온·오프라인 수출 교육을 지원합니다.

10 해외규격인증

해외규격인증 획득에 필요한 시험·인증·심사 및
인증 대행 컨설팅 등을 지원합니다. ⓘ 사후정산 포함

11 특허 / 지재권

해외시장 진출에 필요한 해외상표, 해외특허 및 실용신안 등
해외 지식재산권 출원 및 등록 등의 서비스를 지원합니다.

12 전시회 / 행사 / 해외영업지원

전시회·상담회·세미나 등 수출 관련 행사 기획, 참가 지원,
해외영업 등을 지원합니다. ⓘ 전시회 사후정산 포함

13 국제운송

물류 애로를 겪는 수출 중소기업을 위해 수출자가 부담하는 국제
운송비를 지원합니다.

2023 올어바웃
수출바우처

발행일
2023년 4월

펴낸곳
중소벤처기업진흥공단 해외진출사업처
www.kosmes.or.kr

주소
경상남도 진주시 동진로 430

디렉팅
김미경

디자인·제작
디자인서가(02-735-1711)

※ 이 책의 저작권은 중소벤처기업진흥공단에 있습니다.
저작권법에 의하여 한국 내에서 보호를 받는
저작물이므로 무단전재와 무단복제를 금합니다.